

SITUACIÓN DEFICIENCIAS DETERMINADAS

PREVIO

DURANTE

POSTERIOR

DEPARTAMENTO:	Alta Verapaz	MUNICIPIO:	San Cristóbal Verapaz
NOMBRE DEL ESTABLECIMIENTO:	Escuela Oficial Rural Mixta	DIRECCIÓN DEL ESTABLECIMIENTO:	Aldea Mexabaj
CÓDIGO DEL ESTABLECIMIENTO:	16-03-0226-43	FECHA:	23/02/2024



Foto1: Sustitución de piso de torta por piso cerámico del aula 1



Foto 2: Sustitución de piso de torta por piso cerámico del aula 2

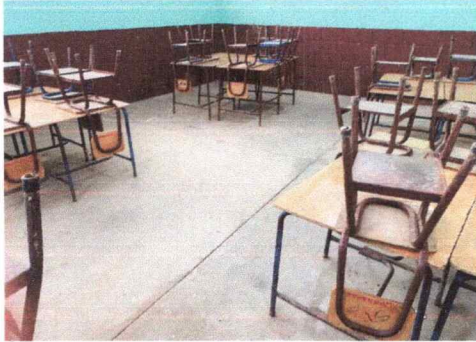

Foto 3: Sustitución de piso de torta por piso cerámico del aula 3



Foto 4: Sustitución de piso de torta por piso cerámico del aula 4



Foto 5: Sustitución de piso de torta por piso cerámico del aula 5



Foto 6: Sustitución de piso de torta por piso cerámico del aula 6

Observación: Si es necesario se pueden agregar hojas adicionales y actualizar el número de hojas.

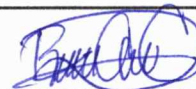

Firma y sello del Presidente de la OPF

Firma y Sello Director Centro Educativo Público



SITUACIÓN DEFICIENCIAS DETERMINADAS

PREVIO

DURANTE

POSTERIOR

DEPARTAMENTO:	Alta Verapaz	MUNICIPIO:	San Cristóbal Verapaz
NOMBRE DEL ESTABLECIMIENTO:	Escuela Oficial Rural Mixta	DIRECCIÓN DEL ESTABLECIMIENTO:	Aldea Mexabaj
CÓDIGO DEL ESTABLECIMIENTO:	16-03-0226-43	FECHA:	23/02/2024



Foto 7: Sustitución de piso de torta por piso cerámico de la cocina



Foto 8: Sustitución de piso de torta por piso cerámico de la cocina



Foto 9: Sustitución de piso de torta por piso cerámico de la Dirección

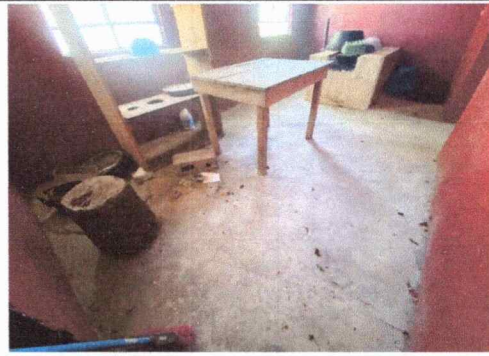

Foto 10: Sustitución del cableado de energía eléctrica del aula 1



Foto 11: Sustitución del cableado de energía eléctrica del aula 2



Foto 12: Sustitución del cableado de energía eléctrica del aula 3

Observación: Si es necesario se pueden agregar hojas adicionales y actualizar el número de hojas.



Firma y sello del Presidente de la OPF



Firma y Sello Director Centro Educativo Público



SITUACIÓN DEFICIENCIAS DETERMINADAS      PREVIO       DURANTE       POSTERIOR

DEPARTAMENTO:	Alta Verapaz	MUNICIPIO:	San Cristóbal Verapaz
NOMBRE DEL ESTABLECIMIENTO:	Escuela Oficial Rural Mixta	DIRECCIÓN DEL ESTABLECIMIENTO:	Aldea Mexabaj
CÓDIGO DEL ESTABLECIMIENTO:	16-03-0226-43	FECHA:	23/02/2024



Foto 13: Sustitución del cableado de energía eléctrica del aula 5



Foto 14: Sustitución del cableado de energía eléctrica del aula 6



Foto 15: Sustitución del cableado de energía eléctrica de la cocina



Foto 16: Sustitución de piso de torta por piso cerámico del corredor del aula 1



Foto 17: Sustitución de malla perimetral por muro perimetral de las aulas: 1, 2 y 3



Foto 18: Reparación de bodega

Observación: Si es necesario se pueden agregar hojas adicionales y actualizar el número de hojas.

  
Firma y sello del Presidente de la OPF



  
Firma y Sello Director Centro Educativo Público





SITUACIÓN DEFICIENCIAS DETERMINADAS      PREVIO       DURANTE       POSTERIOR

DEPARTAMENTO:	Alta Verapaz	MUNICIPIO:	San Cristóbal Verapaz
NOMBRE DEL ESTABLECIMIENTO:	Escuela Oficial Rural Mixta	DIRECCIÓN DEL ESTABLECIMIENTO:	Aldea Mexabaj
CÓDIGO DEL ESTABLECIMIENTO:	16-03-0226-43	FECHA:	23/02/2024



Foto 19: Sustitución de letrina

**Observación:** Si es necesario se pueden agregar hojas adicionales y actualizar el número de hojas.

 Firma y sello del Presidente de la OPF	 Firma y Sello Director Centro Educativo Público
---	---

